

Percelen toevoegen - Selecteren

Er zijn 4 mogelijkheden om percelen toe te voegen in FIELD MANAGER. De eerste keuze is het selecteren van vooraf gedefinieerde perceelgrens uit de kaart. Dit helpt u om snel meerdere percelen tegelijk toe te voegen.

- Na het inloggen in de FIELD MANAGER klik u op **Percelen toevoegen** op de **Status** pagina.
- In het pop-up scherm klikt u op **Selecteer percelen**

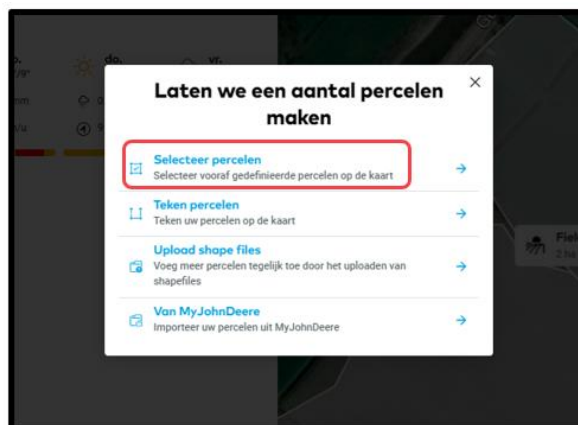

- Zoom in om uw percelen zichtbaar te maken en selecteer de percelen die u wilt toevoegen door erop te klikken.



Wat u ziet is een standaard bing of google kaart, niet de actuele situatie op uw percelen. Om uw percelen te identificeren kunt u die kaart kiezen, die volgens u het best past. Dat kunt u rechtsonder via het bing-symbool doen.

Zoeken

Zoek uw percelen op plaats of postcode.

Geselecteerde percelen

Geselecteerde percelen zijn gemarkeerd.



Afsluiten

Klik op het kruis als u niet met de selectie door wilt gaan.

Verder

Klik Verder om met deze selectie verder te gaan.

- Nadat u op Verder hebt geklikt kunt u de perceelgegevens zien en de geselecteerde percelen hernoemen.
- Als u klaar bent, klikt u op **Opslaan**.



Heeft u vragen?
We zijn er voor u!

Telefoon: +31 800 0900045 (gratis)

E-mail: netherlands@xarvio.info

© 2020